



Construction d'une maison en ossature bois dans les ruines d'un château

Mission
Permis

Maître d'Ouvrage :
Mr et Mme Marcelli

Type d'opération:
Maison individuelle

Date : 2004 - 2005

Lieu : Rochebude (Gard)

SHOB : 610 m²

Montant prévis : 300.000 €

PARTI D'INSERTION ARCHITECTURALE

L'idée "force" du projet est de construire, sur les ruines existantes du château de Rochebude, une maison familiale qui conserve une unité architecturale avec son environnement et qui respecte la mémoire du lieu. Par conséquent et du fait de la localisation de la maison projetée, le fil conducteur de notre démarche, en accord avec la mairie de Rochebude, a toujours été celle de l'intégration par rapport à un site existant fort.

146 impasse du Cade
3 0 0 0 0 N î m e s
Tel 04 66 21 22 64
Mob 06 98 68 72 44

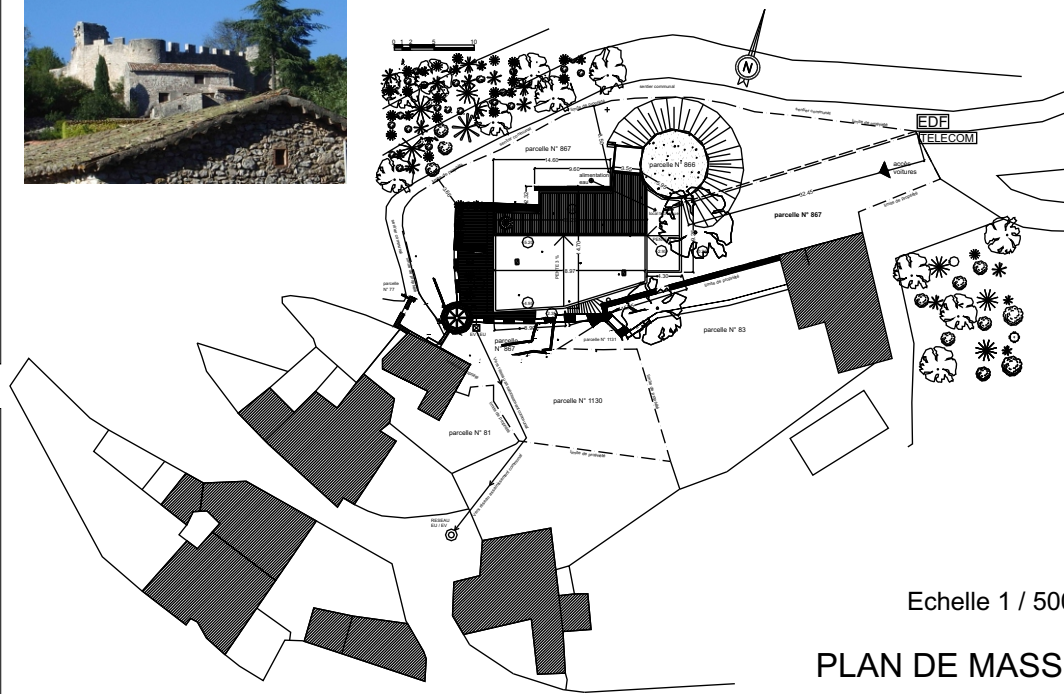

Echelle 1 / 500°

PLAN DE MASSE

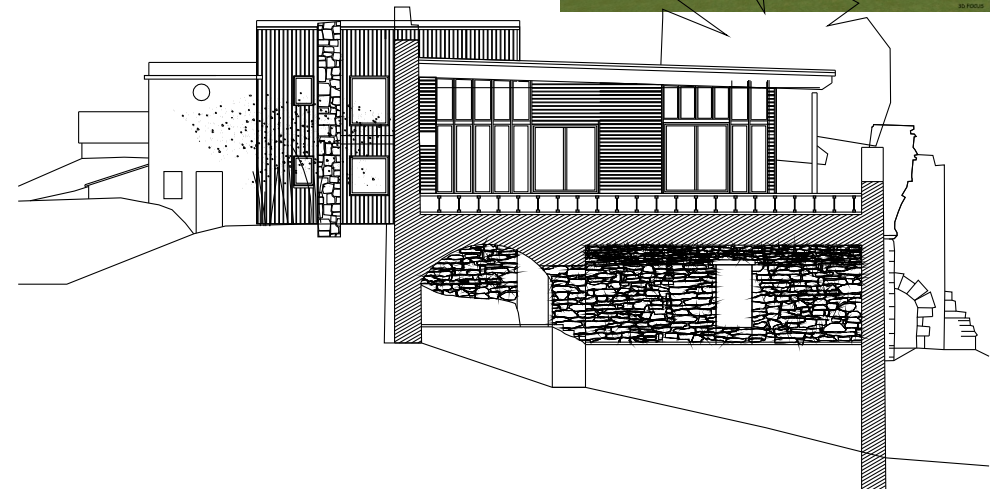

christophe.kirsch@cegetel.net