



Concours (en collaboration avec l'agence Dessus) pour la rénovation d'un établissement d'hébergement pour personnes âgées dépendantes d'une capacité de 74 lits à Bessèges

CONCOURS

Maître d'ouvrage :
EHPAD Alfred Silhol
30160 Bessèges
 Type d'opération:
Rénovation d'un EHPAD 74 lits
 Date : 2011
 Lieu : **Bessèges (Gard)**
 Surface utile : **3.222 m²**
 Budget : **5.500.000 € HT**

Réponse architecturale
 Le concept est de créer l'intégralité de l'hébergement sur le terrain actuellement non occupé, permettant ainsi un chantier à faibles nuisances. Cette extension se greffe au bâtiment historique à son extrémité sud-ouest. L'ensemble des lieux de vie communautaires et les services restent dans l'ancien bâtiment. La nouvelle résidence est homogène, la liaison ancien-moderne est magnifiée par un forum-animation, hall superbe et cœur de l'établissement, autour duquel s'articule toutes les activités.

146 impasse du Cade
 30000 Nîmes
 Tel 04 66 21 22 64
 Mob 06 98 68 72 44

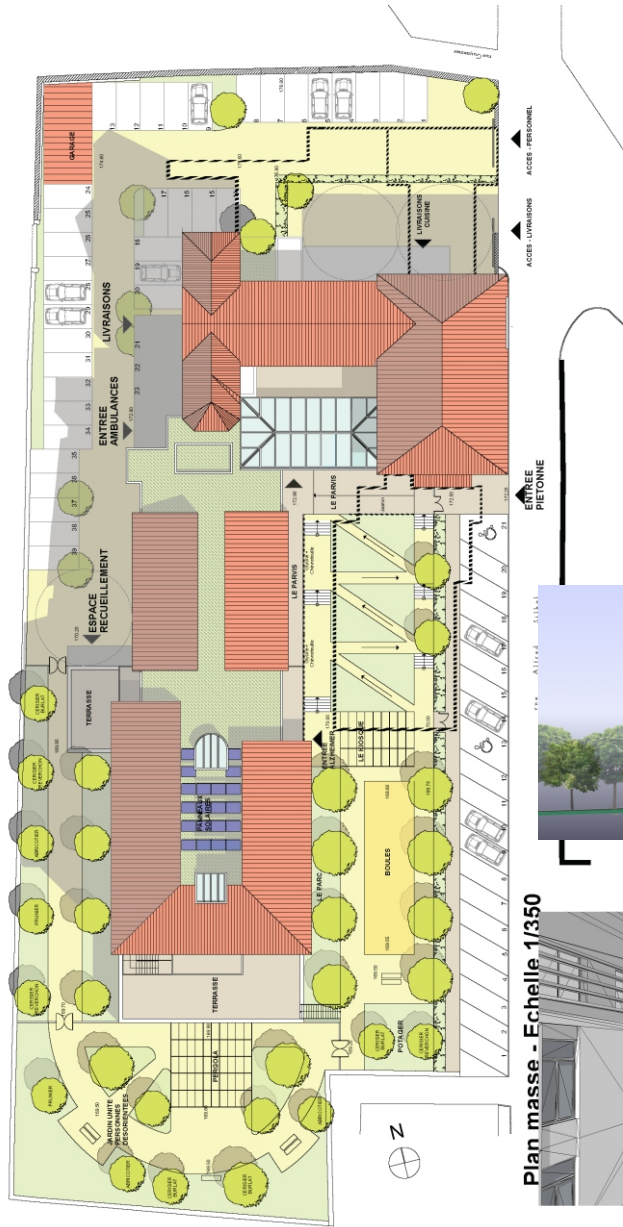

Plan masse - Echelle 1/350



Coupe-Détail sur Forum

